

Technische Universität Dortmund | D-44221 Dortmund

Sehr geehrter Herr
Prof. Dr. Christoph Schuck (PERSÖNLICH)

Auswertungsbericht Lehrveranstaltungsevaluation an die Lehrenden

Sehr geehrter Herr Prof. Dr. Schuck,

Sie erhalten hier die Ergebnisse der automatisierten Auswertung der Lehrveranstaltungsevaluation zur Veranstaltung Einführung in die Politikwissenschaft

Fragebogen Typ FB14VL:

Der Bericht enthält die relativen Antworthäufigkeiten auf die Single/Multiple Choice Fragen und die Auswertung der Skalafragen. Bei der Auswertung der Skalafragen werden zusätzlich das arithmetische Mittel, der Median und die Standardabweichung dargestellt.

Im zweiten Teil des Auswertungsberichts werden die Mittelwerte der einzelnen Skalafragen in einer Profillinie dargestellt.

Der letzte Teil enthält die handschriftlichen Kommentare zu den offenen Fragen.

Bei Rückfragen stehe ich Ihnen gerne zur Verfügung.

Mit freundlichen Grüßen
Stefan Globisch (EvaSys Administrator)

Projekt Studentische Lehrveranstaltungsbeurteilungen
Dezernat 2
Wilhelm-Dilthey-Straße 1
44227 Dortmund
Tel: 2254

Auswertungsteil der geschlossenen Fragen

Legende

Frage

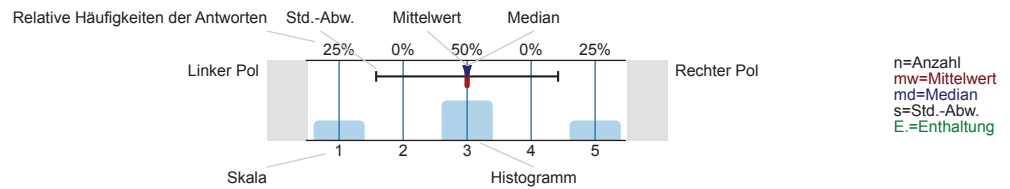

1. Allgemeines

1.1) In welchem Fachsemester studieren Sie?

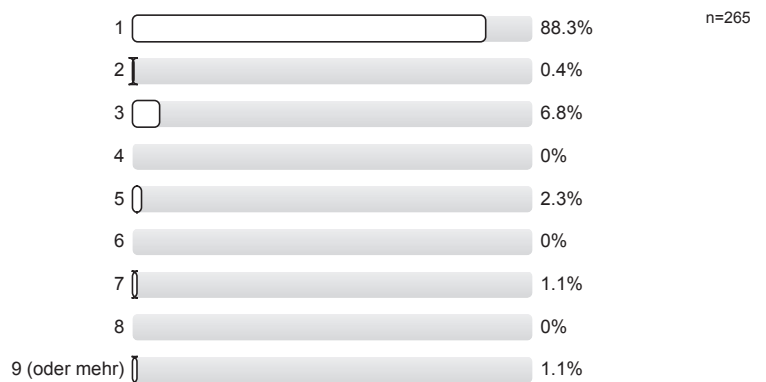

1.2) Besuchsgrund (Mehrfachnennung möglich):

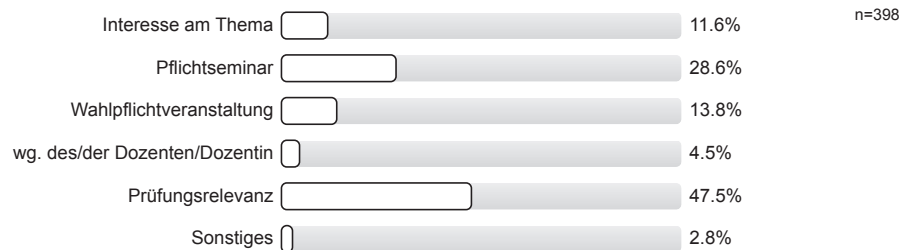

1.3) Wie oft haben Sie gefehlt?

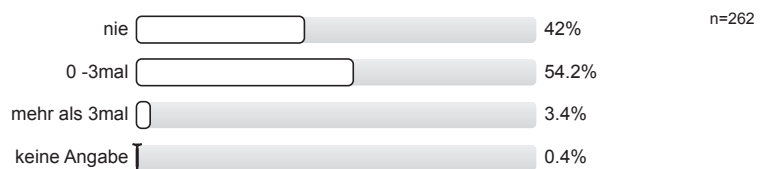

1.4) Wie viele Stunden haben sie im Durchschnitt pro Woche für die Vor- und Nachbereitung der Vorlesung aufgewandt?

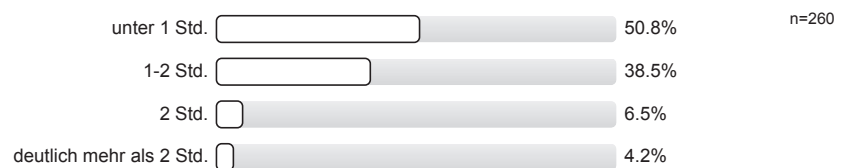

2. Vorlesung

2.1)	Die Vorlesung war übersichtlich und nachvollziehbar strukturiert.		n=263 mw=1,79 md=2 s=0,79
2.2)	Die Vorlesung behandelte das Themengebiet entsprechend der Vorgaben (z.B. Einführung, Überblick, Vertiefung usw.) gut.		n=257 mw=1,81 md=2 s=0,82 E.=6
2.3)	Hilfsmittel (weiterführende Literatur, Kopiervorlagen, ggf. Skripte) waren ausreichend vorhanden und wurden rechtzeitig bereitgestellt.		n=254 mw=1,82 md=2 s=0,95 E.=13
2.4)	Die Art, wie die Vorlesung gestaltet war, trägt zum Verständnis des Stoffes bei.		n=262 mw=2,33 md=2 s=1 E.=1
2.5)	Die Veranstaltung förderte mein Interesse an dem Themenbereich.		n=260 mw=2,78 md=3 s=1,2 E.=3

3. Dozent

3.1)	Der/die Dozent/in spricht deutlich.		n=264 mw=1,67 md=2 s=0,76
3.2)	Der/die Dozent/in erklärt auch komplexe Zusammenhänge gut verständlich.		n=260 mw=2,22 md=2 s=0,87 E.=3
3.3)	Der/die Dozent/in berücksichtigt bei der Gestaltung der Vorlesung die Lernfortschritte, welche die Studierenden machen.		n=239 mw=2,89 md=3 s=1 E.=23
3.4)	Der/die Dozent/in verhält sich gegenüber den Studierenden respektvoll.		n=262 mw=1,85 md=2 s=0,88 E.=1
3.5)	Der/die Dozent/in gibt die Möglichkeit, Fragen zu stellen.		n=259 mw=1,92 md=2 s=0,96
3.6)	Der/die Dozent/in beantwortet diese Fragen angemessen ausführlich, weder zu knapp noch zu weitschweifig.		n=259 mw=2,1 md=2 s=0,95 E.=5
3.7)	Der/die Dozent/in ist offen für Anregungen und Kritik.		n=227 mw=2,41 md=2 s=0,95 E.=34

3.8) Der/die Dozent/in gestaltete die einzelnen Einheiten der Vorlesung möglichst interessant.

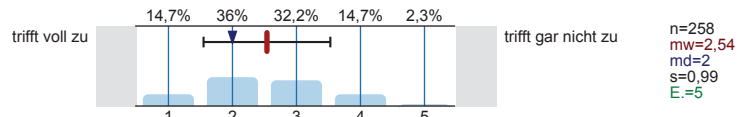

3.9) Der/die Dozent/in förderte mein Interesse am Themenbereich.

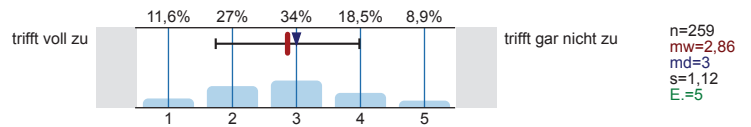

4. Anforderung

4.1) Der Schwierigkeitsgrad der Veranstaltung war für mich angesichts der Anforderungen (z.B. Relevanz für Prüfungen usw.):

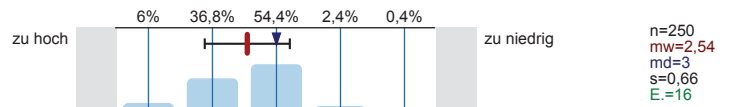

4.2) Der Stoffumfang war entsprechend:

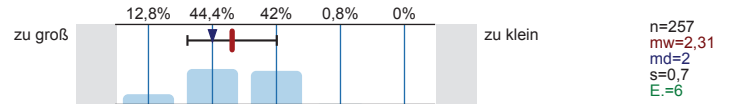

4.3) Das Tempo der Veranstaltung empfand ich persönlich als:

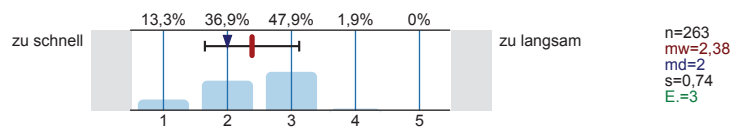

4.4) Ich habe in der Veranstaltung viel gelernt.

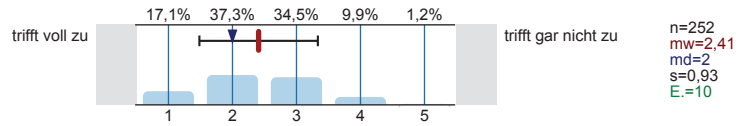

5. Medien

5.1) Der Medieneinsatz (Tafel, Folien, PowerPoint...) war gemessen an den Inhalten der Vorlesung gut.

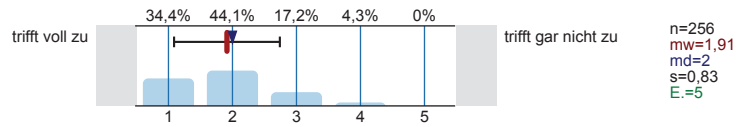

5.2) Der Medieneinsatz trug zum besseren Verständnis der Vorlesungsinhalte bei.

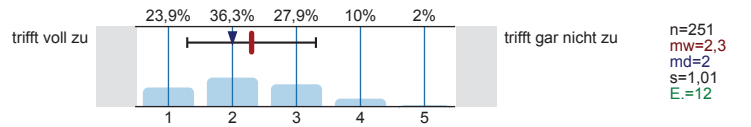

5.3) Die technischen/räumlichen Gegebenheiten ließen keinen adäquaten Medieneinsatz zu.

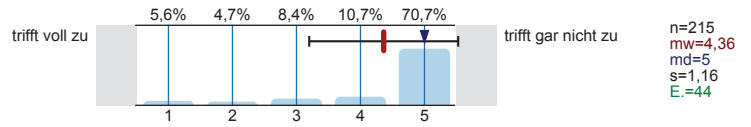

6. Sonstiges

6.1) Die äußeren Rahmenbedingungen (Raumgröße, Teilnehmerzahl usw.) waren gut.

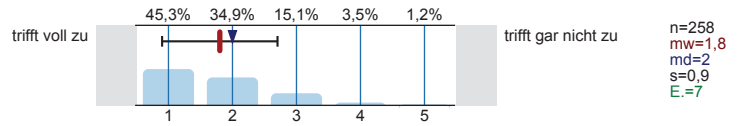

6.2) Wie oft ist die Veranstaltung ausgefallen?

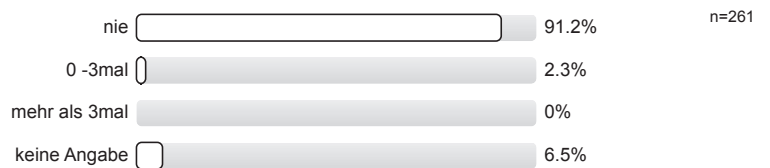

Profillinie

Teilbereich: Fakultät 14 Humanwissenschaften und Theologie
 Name der/des Lehrenden: Prof. Dr. Christoph Schuck
 Titel der Lehrveranstaltung: Einführung in die Politikwissenschaft (143101_WS1213)
 (Name der Umfrage)

Verwendete Werte in der Profillinie: Mittelwert

2. Vorlesung

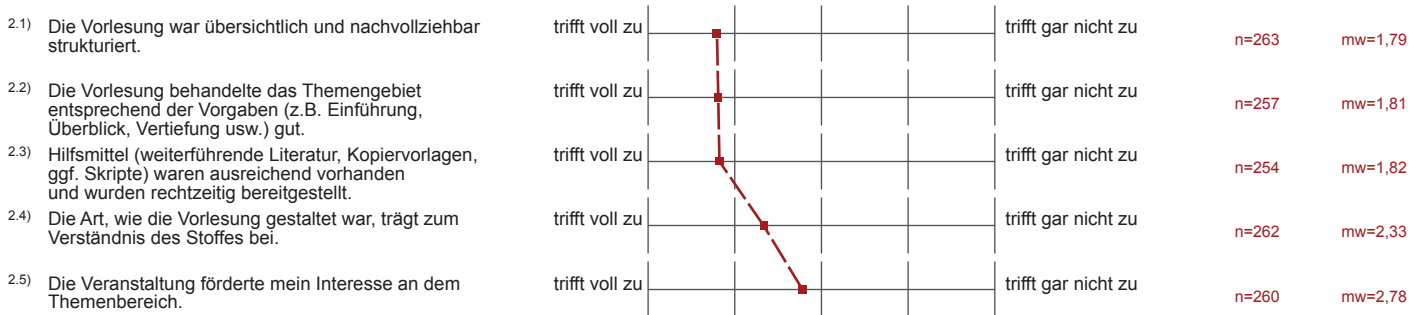

3. Dozent

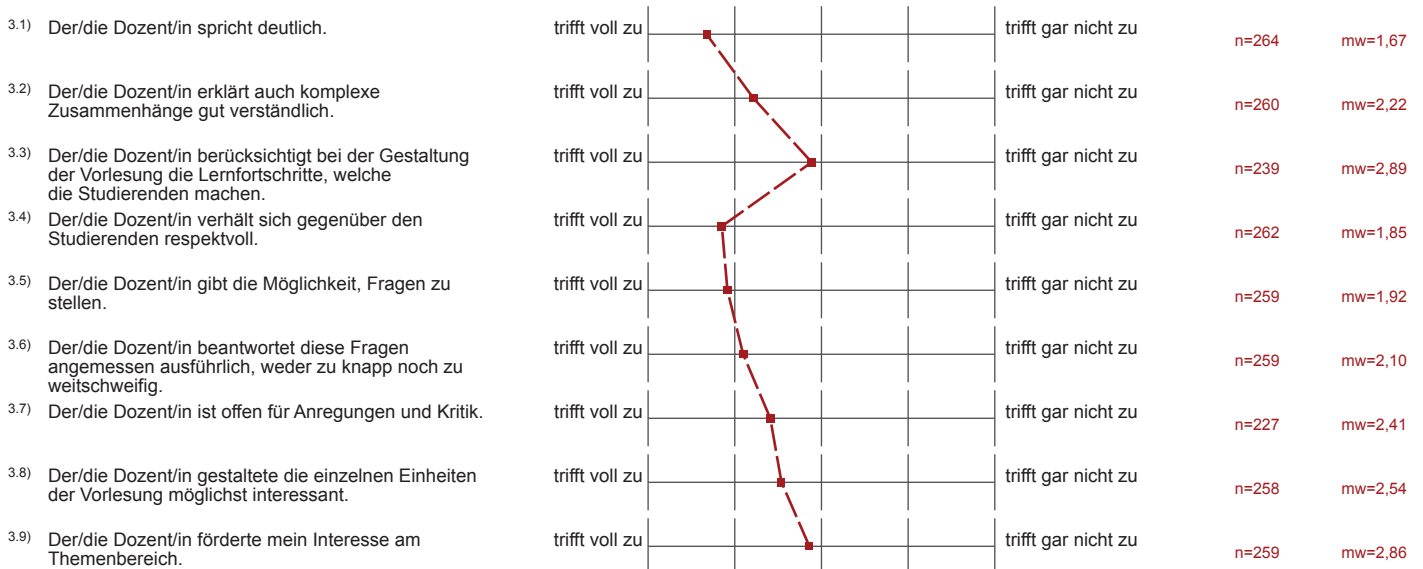

4. Anforderung

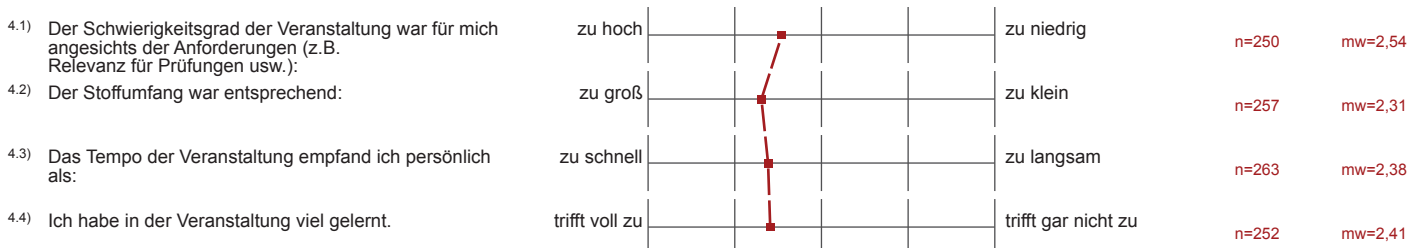

5. Medien

5.1) Der Medieneinsatz (Tafel, Folien, PowerPoint...) war gemessen an den Inhalten der Vorlesung gut.	trifft voll zu		trifft gar nicht zu	n=256 mw=1,91
5.2) Der Medieneinsatz trug zum besseren Verständnis der Vorlesungsinhalte bei.	trifft voll zu		trifft gar nicht zu	n=251 mw=2,30
5.3) Die technischen/räumlichen Gegebenheiten ließen keinen adäquaten Medieneinsatz zu.	trifft voll zu		trifft gar nicht zu	n=215 mw=4,36

6. Sonstiges

6.1) Die äußeren Rahmenbedingungen (Raumgröße, Teilnehmerzahl usw.) waren gut.	trifft voll zu		trifft gar nicht zu	n=258 mw=1,80
--------------------------------------------------------------------------------	----------------	--	---------------------	--------------------