

Technische Universität Dortmund | D-44221 Dortmund

Sehr geehrter Herr
Prof. Dr. Christoph Schuck (PERSÖNLICH)

Auswertungsbericht Lehrveranstaltungsevaluation an die Lehrenden

Sehr geehrter Herr Prof. Dr. Schuck,

Sie erhalten hier die Ergebnisse der automatisierten Auswertung der Lehrveranstaltungsevaluation zur Veranstaltung Seminar Montags: Kriege und Konflikte im 20. und 21. Jahrhundert

Fragebogen Typ FB14Sem:

Der Bericht enthält die relativen Antworthäufigkeiten auf die Single/Multiple Choice Fragen und die Auswertung der Skalafragen. Bei der Auswertung der Skalafragen werden zusätzlich das arithmetische Mittel, der Median und die Standardabweichung dargestellt.

Im zweiten Teil des Auswertungsberichts werden die Mittelwerte der einzelnen Skalafragen in einer Profillinie dargestellt.

Der letzte Teil enthält die handschriftlichen Kommentare zu den offenen Fragen.

Bei Rückfragen stehe ich Ihnen gerne zur Verfügung.

Mit freundlichen Grüßen
Stefan Globisch (EvaSys Administrator)

Projekt Studentische Lehrveranstaltungsbeurteilungen
Dezernat 2
Wilhelm-Dilthey-Straße 1
44227 Dortmund
Tel: 2254



Auswertungsteil der geschlossenen Fragen

Legende

Frage**text**

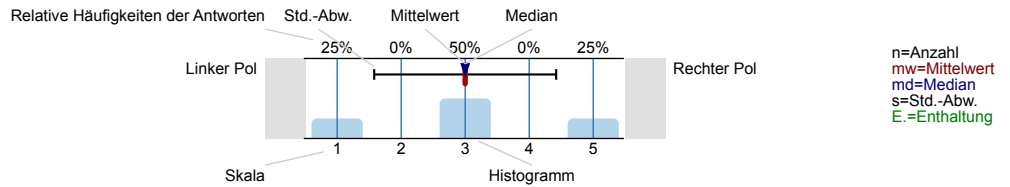

1. Allgemeines

1.1) In welchem Fachsemester studieren Sie?

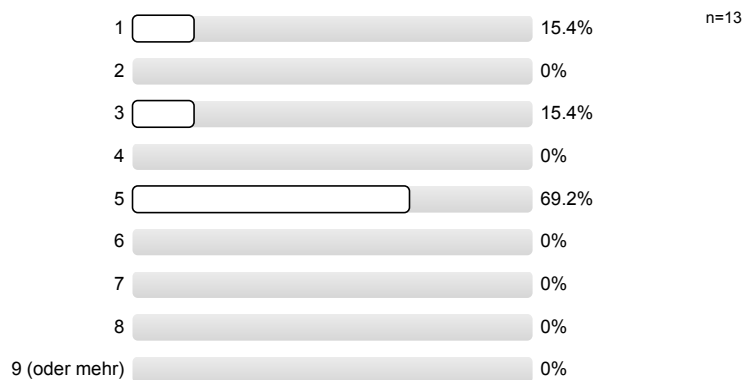

1.2) Besuchsgrund (Mehrfachnennung möglich):

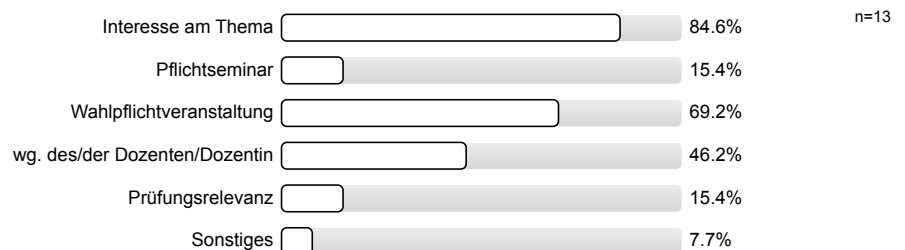

1.3) Wie oft haben Sie gefehlt?

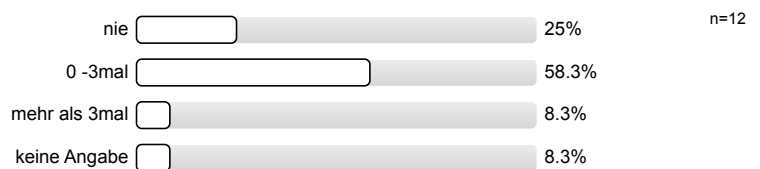

1.4) Wie viele Stunden haben sie im Durchschnitt pro Woche für die Vor- und Nachbereitung des Seminars aufgewandt?

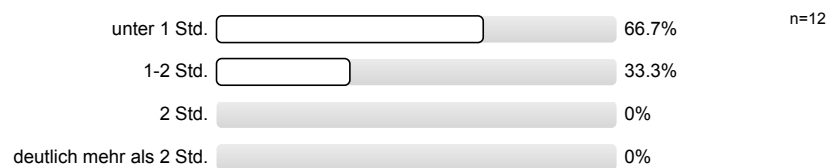

2. Seminar

2.1) Das Seminar war übersichtlich und nachvollziehbar strukturiert.

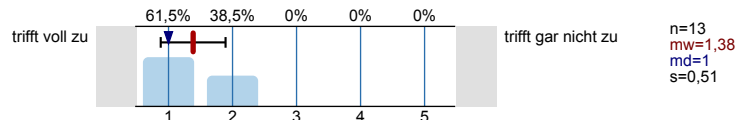

2.2) Das Seminar behandelte das Themengebiet entsprechend der Vorgaben (z.B. Einführung) gut.

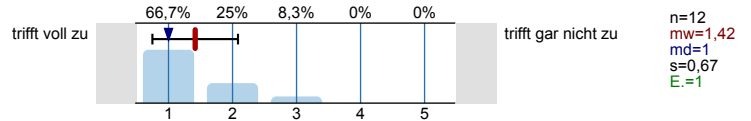

2.3) Hilfsmittel (Kopiervorlagen usw.) waren ausreichend vorhanden und wurden rechtzeitig bereitgestellt.

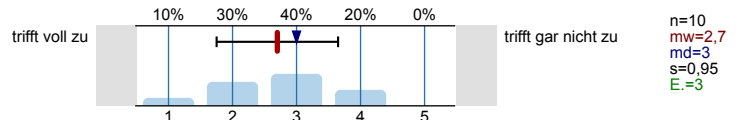

2.4) Das Seminar hielt eine gute Balance zwischen Wissensvermittlung und Diskussion.

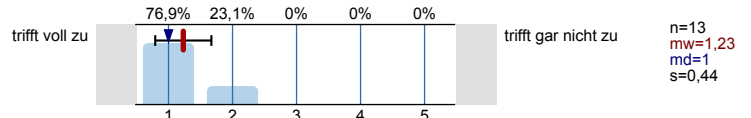

2.5) Die Veranstaltung förderte mein Interesse an dem Themenbereich.

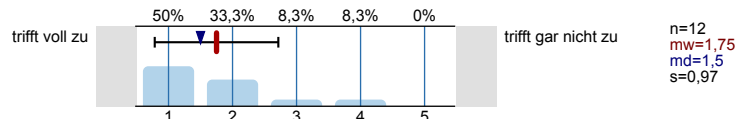

2.6) In dem Seminar herrschte allgemein eine gute Arbeitsatmosphäre.

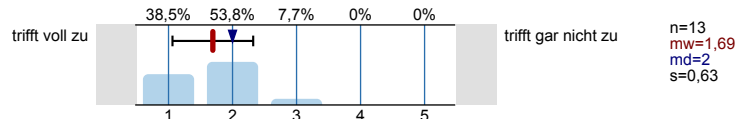

3. Dozent

3.1) Der/die Dozent/in spricht deutlich.

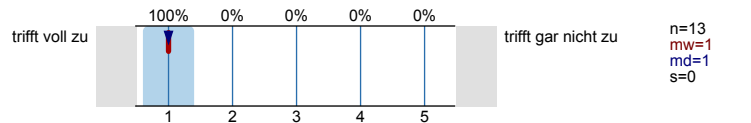

3.2) Der/die Dozent/in erklärt auch komplexe Zusammenhänge gut verständlich.

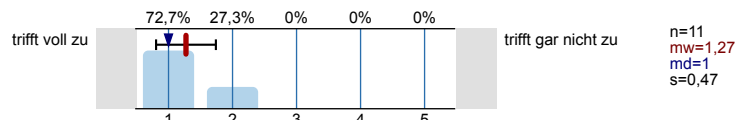

3.3) Der/die Dozent/in berücksichtigt beim Aufbau des Seminars die Lernerfolge der Studierenden.

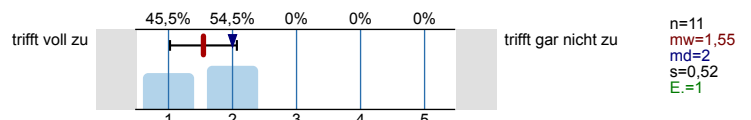

3.4) Der/die Dozent/in verhält sich gegenüber den Studierenden respektvoll.

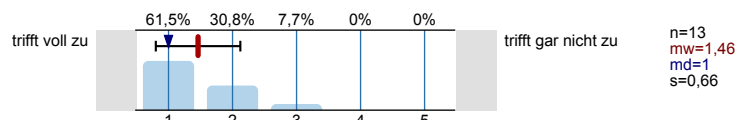

3.5) Der/die Dozent/in gibt die Möglichkeit, Fragen zu stellen.

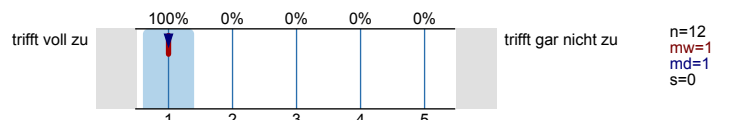

3.6) Der/die Dozent/in beantwortet diese Fragen angemessen ausführlich, weder zu knapp noch zu weitschweifig.

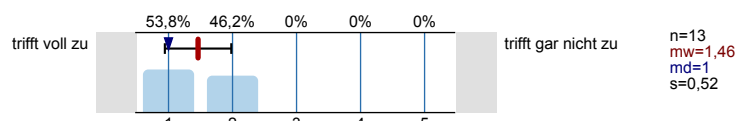

3.7) Der/die Dozent/in ist offen für Anregungen und Kritik.

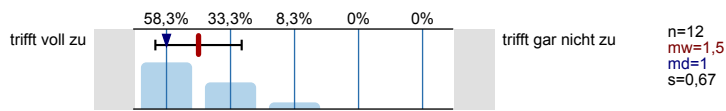

3.8) Der/die Dozent/in gestaltete die einzelnen Seminareinheiten möglichst interessant.

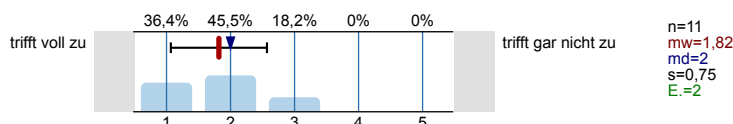

3.9) Der/die Dozent/in förderte mein Interesse am Themenbereich.

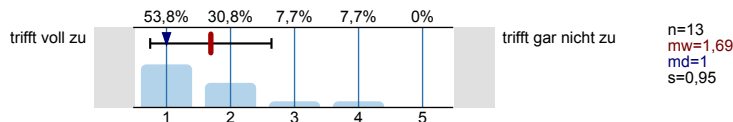

4. Anleitung der Studierenden

4.1) Die Menge der Seminarbeiträge von Studierenden und vom Dozenten war ausgewogen.

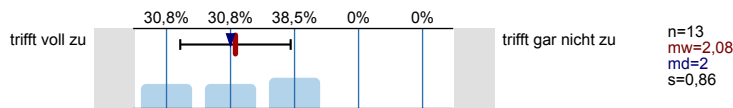

4.2) Die Studierenden hatten zu wenig Gelegenheit eigene Beiträge einzubringen.

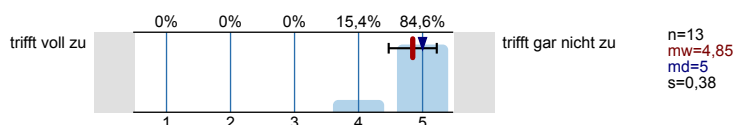

4.3) Die Beiträge von Studierenden haben zu stark überwogen.

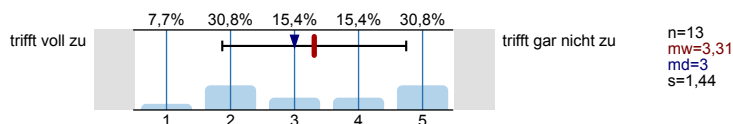

4.4) Der/die Dozent/in hat Beiträge von Studierenden angemessen gelobt oder kritisiert.

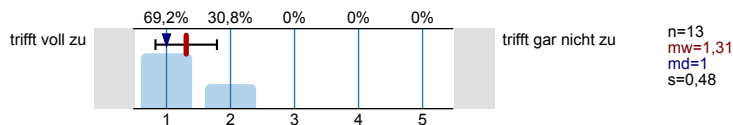

4.5) Der/die Dozent/in stellte einen inhaltlichen Bezug zwischen dem Seminarthema und studentischen Beiträgen her.

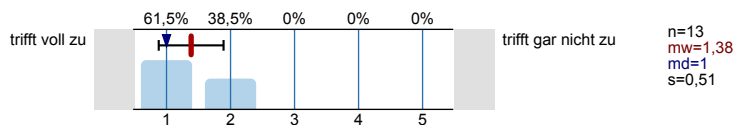

5. Anforderung

5.1) Der Schwierigkeitsgrad der Veranstaltung war für mich angesichts der Anforderungen (z.B. Prüfungsrelevanz):

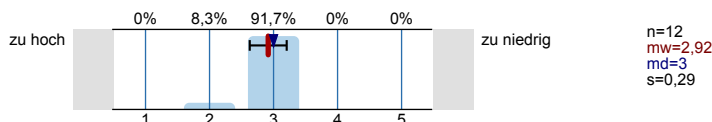

5.2) Der Stoffumfang war entsprechend:

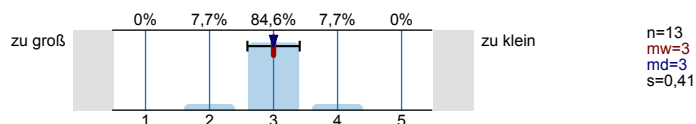

5.3) Das Tempo der Veranstaltung empfand ich persönlich als:

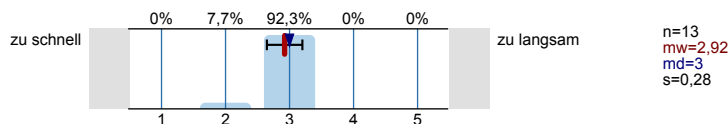

5.4) Ich habe in der Veranstaltung viel gelernt.

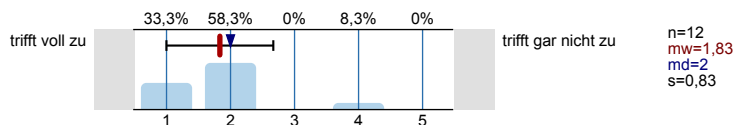

6. Sonstiges

6.1) Der Medieneinsatz (z.B. OHP-Folien) war gemessen an den Inhalten und Anforderungen des Seminars gut.

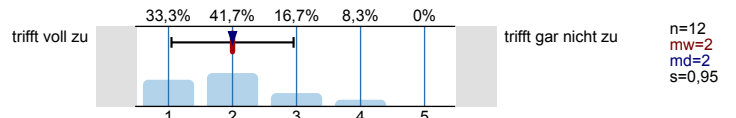

6.2) Die äußeren Rahmenbedingungen (Raumgröße, Teilnehmerzahl usw.) waren gut.

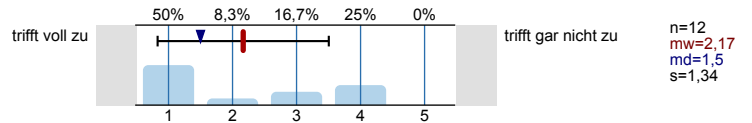

6.3) Die Veranstaltung fiel aus:

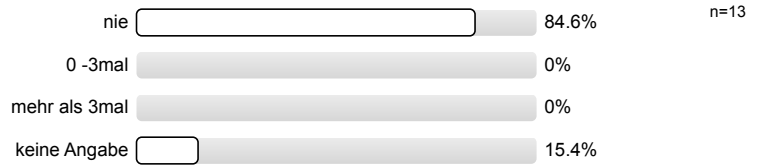

Profillinie

Teilbereich: **Fakultät 14 Humanwissenschaften und Theologie**
 Name der/des Lehrenden: **Prof. Dr. Christoph Schuck**
 Titel der Lehrveranstaltung: **Seminar Montags: Kriege und Konflikte im 20. und 21. Jahrhundert**
 (Name der Umfrage)

Verwendete Werte in der Profillinie: Mittelwert

2. Seminar

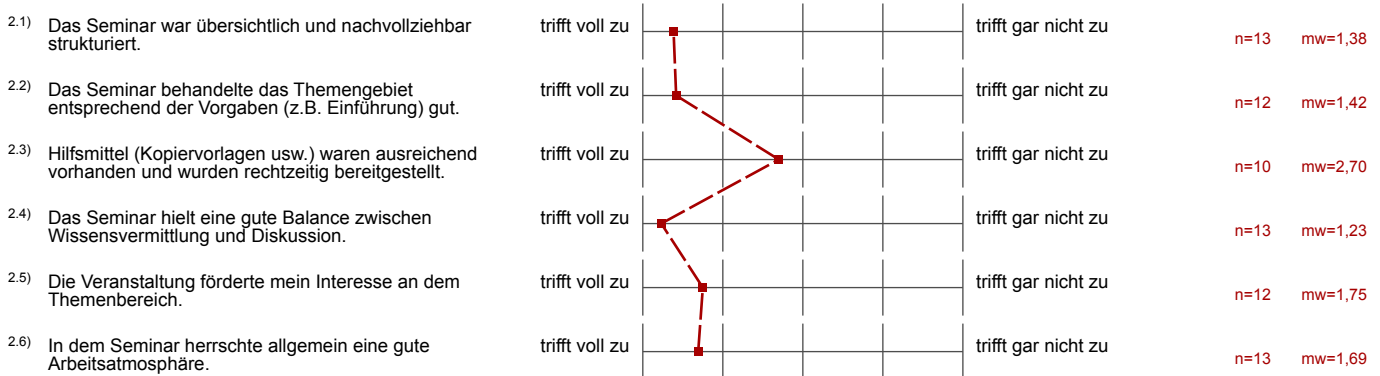

3. Dozent

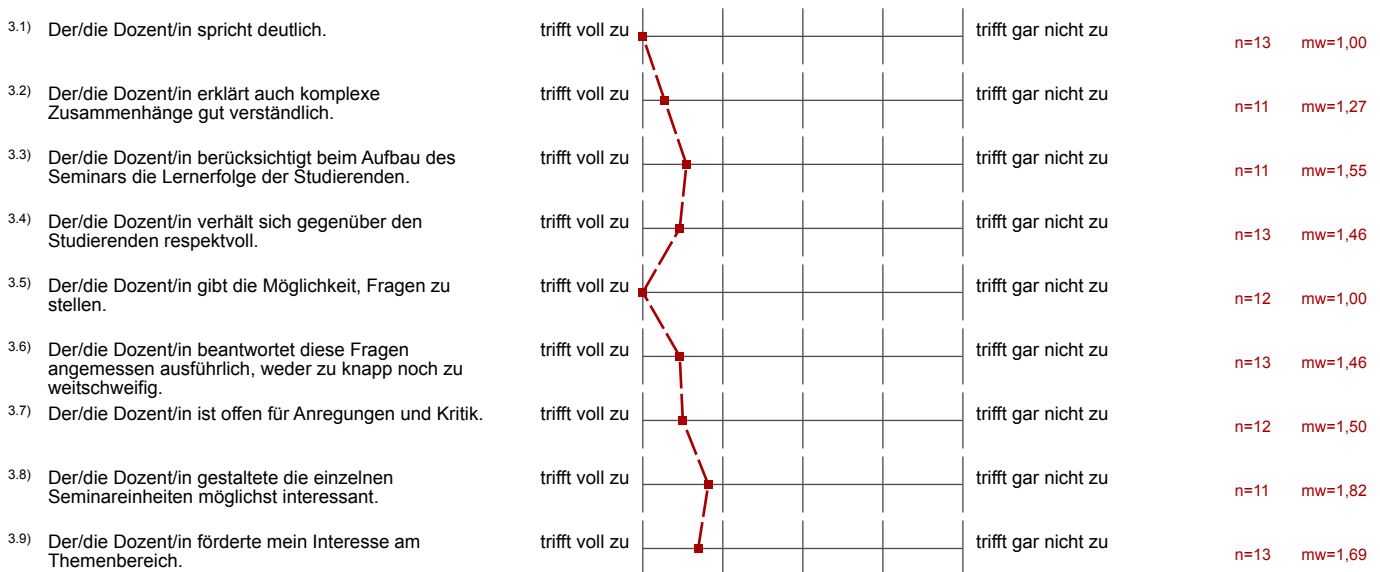



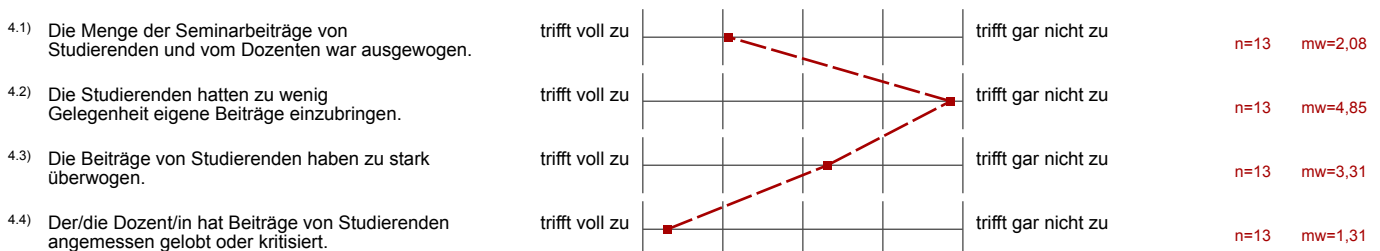

4. Anleitung der Studierenden





4.5) Der/die Dozent/in stellte einen inhaltlichen Bezug zwischen dem Seminarthema und studentischen Beiträgen her.	trifft voll zu  trifft gar nicht zu	n=13 mw=1,38
--	---	-----------------

5. Anforderung

5.1) Der Schwierigkeitsgrad der Veranstaltung war für mich angesichts der Anforderungen (z.B. Prüfungsrelevanz):	zu hoch  zu niedrig	n=12 mw=2,92
5.2) Der Stoffumfang war entsprechend:	zu groß  zu klein	n=13 mw=3,00
5.3) Das Tempo der Veranstaltung empfand ich persönlich als:	zu schnell  zu langsam	n=13 mw=2,92
5.4) Ich habe in der Veranstaltung viel gelernt.	trifft voll zu  trifft gar nicht zu	n=12 mw=1,83

6. Sonstiges

6.1) Der Medieneinsatz (z.B. OHP-Folien) war gemessen an den Inhalten und Anforderungen des Seminars gut.	trifft voll zu  trifft gar nicht zu	n=12 mw=2,00
6.2) Die äußeren Rahmenbedingungen (Raumgröße, Teilnehmerzahl usw.) waren gut.	trifft voll zu  trifft gar nicht zu	n=12 mw=2,17

Auswertungsteil der offenen Fragen

6. Sonstiges

^{6.4)} Bemerkungen/Anregungen/Kritik (Die Beantwortung ist optional, da die Handschrift nicht anonymisiert wird):

Sehr gutes Seminar! Viel gelernt, sehr gute Strukturierung und Erläuterungen. Themen sehr anschaulich dargestellt - jederzeit wieder!

Teilweise fand ich die Betrachtung zu einseitig. Viele Quellen, ~~sonstige~~ ~~Texte~~, sind etwas ~~unvollständig~~ ~~beachtet~~ ~~aber~~ Themen sehr einseitig.

Teilweise managelt es mir an Objektivität